



DeCuius

Gestione Successioni e Volture

Il software semplice e veloce per la gestione professionale delle successioni legittime e testamentarie.

DeCuius è il programma ACCA che aiuta a gestire in modo rapido ed efficace le successioni legittime e testamentarie aperte anche prima del 25 ottobre 2001. Imbattibile per versatilità ed accuratezza, il software agevola la redazione e la stampa della Dichiarazione di Successione, della Voltura Catastale, del Prospetto di Liquidazione, del Ravvedimento Operoso e dei vari ulteriori documenti richiesti.

Caratteristiche del software

Compilazione guidata della Dichiarazione di Successione

La procedura di compilazione è automatica e guidata; basta seguire l'albero-guida proposto dal software e inputare negli appositi moduli i dati richiesti per la definizione dell'albero genealogico e dell'asse ereditario. Al termine della fase di inputazione, anche con il supporto di dati, tabelle e modelli di base già disponibili negli archivi forniti a corredo del programma, DeCuius procede automaticamente all'assegnazione delle quote (espresse anche in millesimi), fornendo il quadro riepilogativo dei beni dell'asse ereditario in funzione delle informazioni relative all'albero genealogico. È sempre possibile intervenire manualmente sui dati forniti dal programma.

Stampa della Dichiarazione in formato PDF editabile

La Dichiarazione di Successione è stampata dal software in formato PDF sul modello originale dell'Agenzia delle Entrate, editabile e modificabile dall'utente.

Compilazione del Prospetto di Liquidazione e degli altri documenti richiesti

La procedura di calcolo delle imposte e compilazione del Prospetto di Liquidazione è automatica perché basata sui dati inseriti con procedura guidata. Anche per il prospetto è fornita un'anteprima in PDF liberamente editabile. Con le stesse modalità il software produce i Modelli di Pagamento.

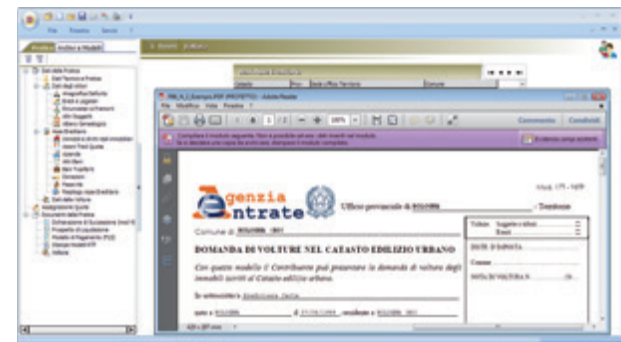
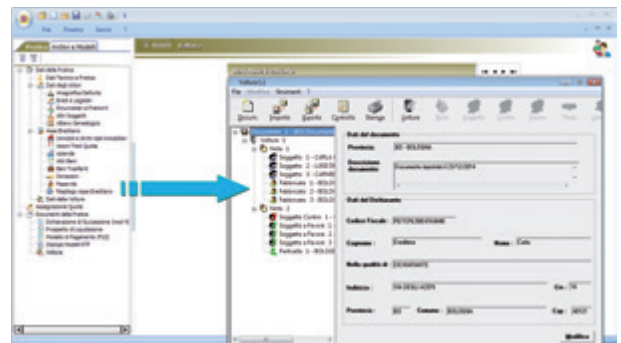

Stampa degli allegati alla Dichiarazione

DeCuius restituisce in formato RTF la documentazione da produrre in allegato (dichiarazione prima casa, autocertificazioni, etc.). Il Word Processor interno consente di modificare, personalizzare ed esportare i documenti verso altre procedure.

Compilazione con procedura univoca della Voltura Catastale

Al termine della pratica, DeCuius è in grado di generare le Note di Voltura, redigere la Voltura catastale con stampa in PDF su modelli TP13 e TP98 (compresi gli intercalari) ed esportare la documentazione in formato DAT per il software Voltura 1.1.

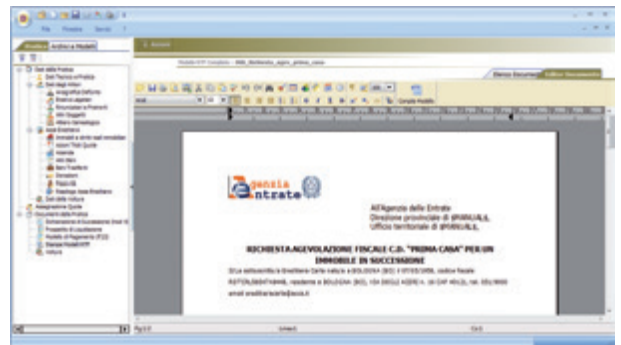
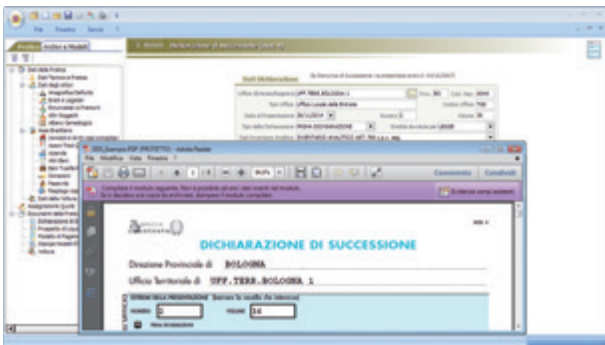
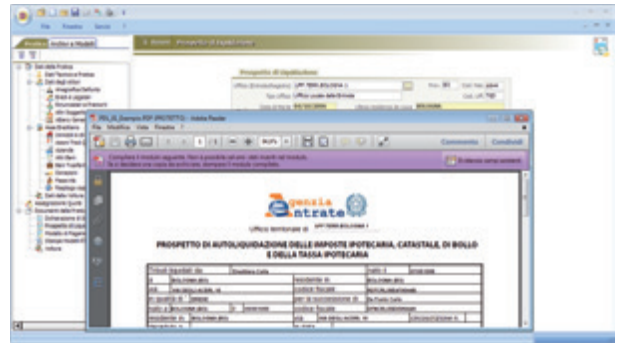

Requisiti di sistema di DeCuius [Vers. 8.00a]

- Personal computer con microprocessore Intel Core 2 o superiore
- 1 GB di Memoria RAM
- Microsoft Windows XP, Windows Vista, Windows 7, Windows 8 o Windows 8.1 (non Windows RT)
- Disco rigido, Lettore di CD-ROM e Mouse con rotellina
- Porta Usb
- Scheda video con minimo 128 MB di memoria, consigliati 256 MB
- Internet Explorer 7.0 o successivo
- Adobe Acrobat Reader v. 7.0 o superiore (per stampe in formato PDF)
- Scheda audio supportata da Windows (necessaria per il Video Tutorial) (*)
- Per le funzionalità web: connessione ad internet

(*) I contenuti del Video Tutorial sono forniti su piattaforma web YouTube.

Supporto all'uso



Quickstart



Video Tutorial on line



Help normativo



Assistenza Tecnica Gratuita

tel. 0827/601631 | mail: assistenza@acca.it | dal lunedì al venerdì (9-13) | Maggiori informazioni su www.acca.it/assistenza



Infoline commerciale

tel. 0827/69504 | mail: commerciale@acca.it | dal lunedì al venerdì (9-13 / 15-19) |